

Sistem Informasi
KARYAWAN

Pengajuan Ijin Cuti
Berbasis Web

Contoh Untuk
TA / Skripsi
Informatika

Sistem Informasi Pengajuan Ijin Cuci Karyawan (Multi User, Web PHP)

**(versi XAMPP / Apache2Triad, dengan PHP 5
dan MySQL, register Global ON)**

(Programmer: Bunafit Nugroho & Tim)

**Biaya Web Contoh : Rp. 250.000,- (Promo),
Setelah transfer Web Skrip akan dikirim ke Email
Anda.**

**Biaya Workshop (Private) : Rp. 1.000.000,- di
Yogyakarta, Anda akan diajari teknik membuat
web Rekam Medik di atas dari NOL**

**Untuk mendapatkan No Rekening transfer, silahkan kirim email seperti
contoh di atas. Atau, kirim SMS ke nomor **0838 6716 1314.****

***Contoh pesan SMS v1 : "planetKode, minta No Rekening buat
pembayaran Sc PHP Web Permohonan Ijin Cuti ". Kami akan segera
membalas.***

planetKode.Com



Adalah web dengan konsep sebagai bahan referensi/ contekan/ acuan Tugas Akhir (TA), Skripsi, Kerja Praktek atau Tesis bidang Informatika Komputer. Konsep ini gratis, tapi skrip web contohnya dijual dengan harga **Rp. 250.000,- (promo)**

Untuk mendapatkan No Rekening transfer, silahkan kirim email seperti contoh di atas. Atau, kirim SMS ke no mor **0838 6716 1314.**

ERD (Relasi Tabel)

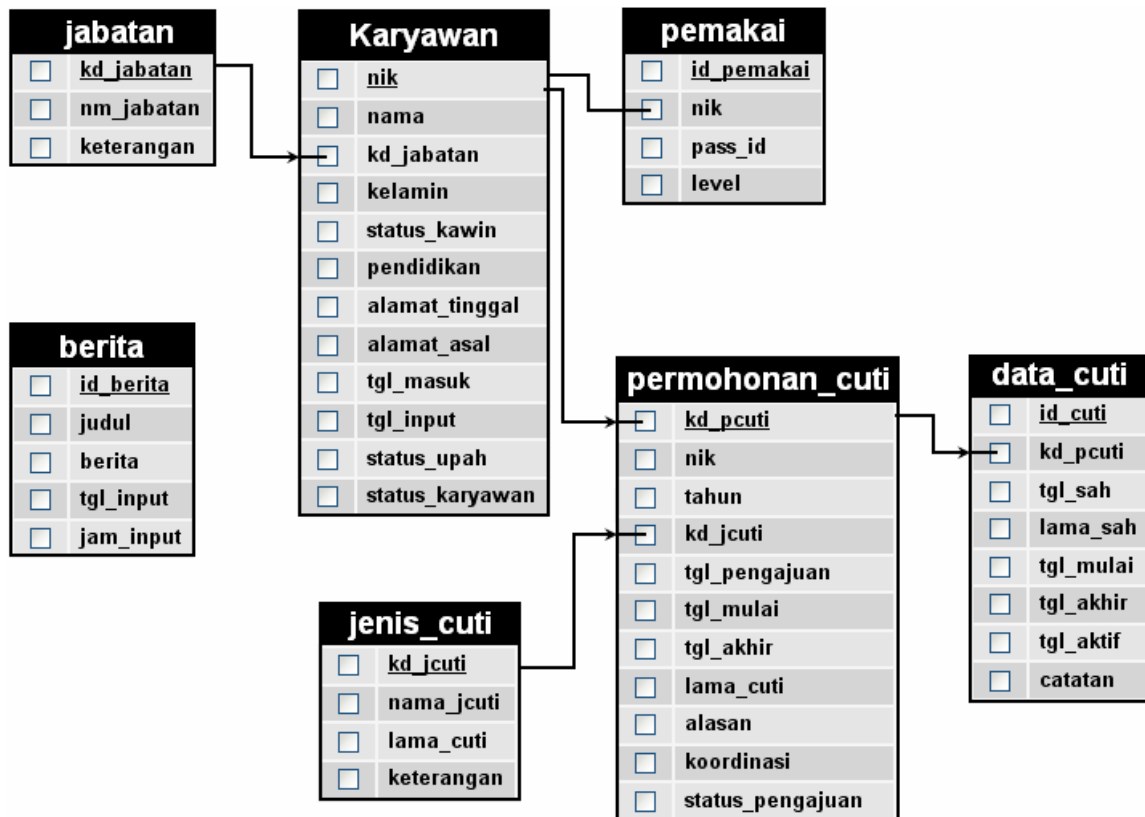

Server: localhost ▶ Database: ijincutidb

Structure SQL Search Query Export Import Designer Operations Privileges Drop

Table	Action	Records ¹	Type	Collation	Size	Overhead
<input type="checkbox"/> berita		2	MyISAM	latin1_general_ci	2.1 KiB	-
<input type="checkbox"/> data_cuti		2	MyISAM	latin1_general_ci	2.1 KiB	-
<input type="checkbox"/> jabatan		4	MyISAM	latin1_general_ci	2.1 KiB	-
<input type="checkbox"/> jns_cuti		2	MyISAM	latin1_general_ci	2.1 KiB	-
<input type="checkbox"/> karyawan		6	MyISAM	latin1_general_ci	2.4 KiB	-
<input type="checkbox"/> pemakai		3	MyISAM	latin1_general_ci	2.1 KiB	-
<input type="checkbox"/> permohonan_cuti		2	MyISAM	latin1_general_ci	2.2 KiB	-
7 table(s)	Sum	21	MyISAM	latin1_swedish_ci	15.0 KiB	0 B

↑ Check All / Uncheck All With selected:

Database ijincutidb

Server: localhost ▶ Database: ijincutidb ▶ Table: karyawan

Browse Structure SQL Search Insert Export Import Operations Empty Drop

Field	Type	Collation	Attributes	Null	Default	Extra
<input type="checkbox"/> nik	varchar(7)	latin1_general_ci		No		
<input type="checkbox"/> nama	varchar(60)	latin1_general_ci		No		
<input type="checkbox"/> kd_jabatan	varchar(4)	latin1_general_ci		No		
<input type="checkbox"/> kelamin	enum('P','W')	latin1_general_ci		No	P	
<input type="checkbox"/> status_kawin	enum('TK','K')	latin1_general_ci		No	TK	
<input type="checkbox"/> pendidikan	enum('SD','SMP','SMU','SMK','D3','S1','S2')	latin1_general_ci		No	SD	
<input type="checkbox"/> alamat_tinggal	varchar(200)	latin1_general_ci		No		
<input type="checkbox"/> alamat_asal	varchar(200)	latin1_general_ci		No		
<input type="checkbox"/> tgl_masuk	date			No	0000-00-00	
<input type="checkbox"/> tgl_input	date			No	0000-00-00	
<input type="checkbox"/> status_upah	enum('HARIAN','MINGGUAN','BULANAN')	latin1_general_ci		No	HARIAN	
<input type="checkbox"/> status_karyawan	enum('AKTIF','TIDAK AKTIF','CUTI')	latin1_general_ci		No	AKTIF	

↑ Check All / Uncheck All With selected:

Server: localhost ▶ Database: ijincutidb ▶ Table: pemakai

Browse Structure SQL Search Insert Export Import Operations Empty Drop

Field	Type	Collation	Attributes	Null	Default	Extra
<input type="checkbox"/> id_pemakai	varchar(4)	latin1_general_ci		No		
<input type="checkbox"/> nik	varchar(7)	latin1_general_ci		No		
<input type="checkbox"/> pass_id	varchar(100)	latin1_general_ci		No	None	
<input type="checkbox"/> level	enum('DIREKTUR','KARYAWAN','ADMINISTRATOR')	latin1_general_ci		No	DIREKTUR	

↑ Check All / Uncheck All With selected:

Server: localhost ▶ Database: ijincutidb ▶ Table: jabatan

Browse Structure SQL Search Insert Export Import Operations

Field	Type	Collation	Attributes	Null	Default	Extra
<input type="checkbox"/> kd_jabatan	varchar(4)	latin1_general_ci		No		
<input type="checkbox"/> nm_jabatan	varchar(100)	latin1_general_ci		No		
<input type="checkbox"/> keterangan	text	latin1_general_ci		No	None	

↑ Check All / Uncheck All With selected:

Server: localhost ▶ Database: ijincutidb ▶ Table: jns_cuti

Browse
 Structure
 SQL
 Search
 Insert
 Export
 Import
 Operations

	Field	Type	Collation	Attributes	Null	Default	Extra	
<input type="checkbox"/>	kd_jcuti	varchar(4)	latin1_general_ci		No			<input type="checkbox"/>
<input type="checkbox"/>	nama_jcuti	varchar(60)	latin1_general_ci		No			<input type="checkbox"/>
<input type="checkbox"/>	lama_cuti	int(3)			No	0		<input type="checkbox"/>
<input type="checkbox"/>	keterangan	text	latin1_general_ci		No	None		<input type="checkbox"/>

Check All / Uncheck All With selected:

Server: localhost ▶ Database: ijincutidb ▶ Table: data_cuti

Browse
 Structure
 SQL
 Search
 Insert
 Export
 Import
 Operations

	Field	Type	Collation	Attributes	Null	Default	Extra	
<input type="checkbox"/>	id_cuti	int(5)			No	None	auto_increment	<input type="checkbox"/>
<input type="checkbox"/>	kd_pcuti	varchar(5)	latin1_general_ci		No			<input type="checkbox"/>
<input type="checkbox"/>	tgl_sah	date			No	0000-00-00		<input type="checkbox"/>
<input type="checkbox"/>	lama_sah	int(4)			No	0		<input type="checkbox"/>
<input type="checkbox"/>	tgl_mulai	date			No	0000-00-00		<input type="checkbox"/>
<input type="checkbox"/>	tgl_akhir	date			No	0000-00-00		<input type="checkbox"/>
<input type="checkbox"/>	tgl_aktif	date			No	0000-00-00		<input type="checkbox"/>
<input type="checkbox"/>	catatan	text	latin1_general_ci		No	None		<input type="checkbox"/>

Check All / Uncheck All With selected:

Tabel data_cuti

Server: localhost ▶ Database: ijincutidb ▶ Table: permohonan_cuti

Browse
 Structure
 SQL
 Search
 Insert
 Export
 Import
 Operations
 Empty

	Field	Type	Collation	Attributes	Null	Default	Extra
<input type="checkbox"/>	kd_pcuti	varchar(5)	latin1_general_ci		No		
<input type="checkbox"/>	nik	varchar(7)	latin1_general_ci		No		
<input type="checkbox"/>	tahun	varchar(4)	latin1_general_ci		No		
<input type="checkbox"/>	kd_jcuti	varchar(4)	latin1_general_ci		No		
<input type="checkbox"/>	tgl_pengajuan	date			No	0000-00-00	
<input type="checkbox"/>	tgl_mulai	date			No	0000-00-00	
<input type="checkbox"/>	tgl_akhir	date			No	0000-00-00	
<input type="checkbox"/>	lama_cuti	int(4)			No	0	
<input type="checkbox"/>	alasan	text	latin1_general_ci		No	None	
<input type="checkbox"/>	koordinasi	text	latin1_general_ci		No	None	
<input type="checkbox"/>	status_pengajuan	enum('BELUM','TIDAK','SETUJU')	latin1_general_ci		No	BELUM	

Check All / Uncheck All With selected:

HALAMAN UTAMA

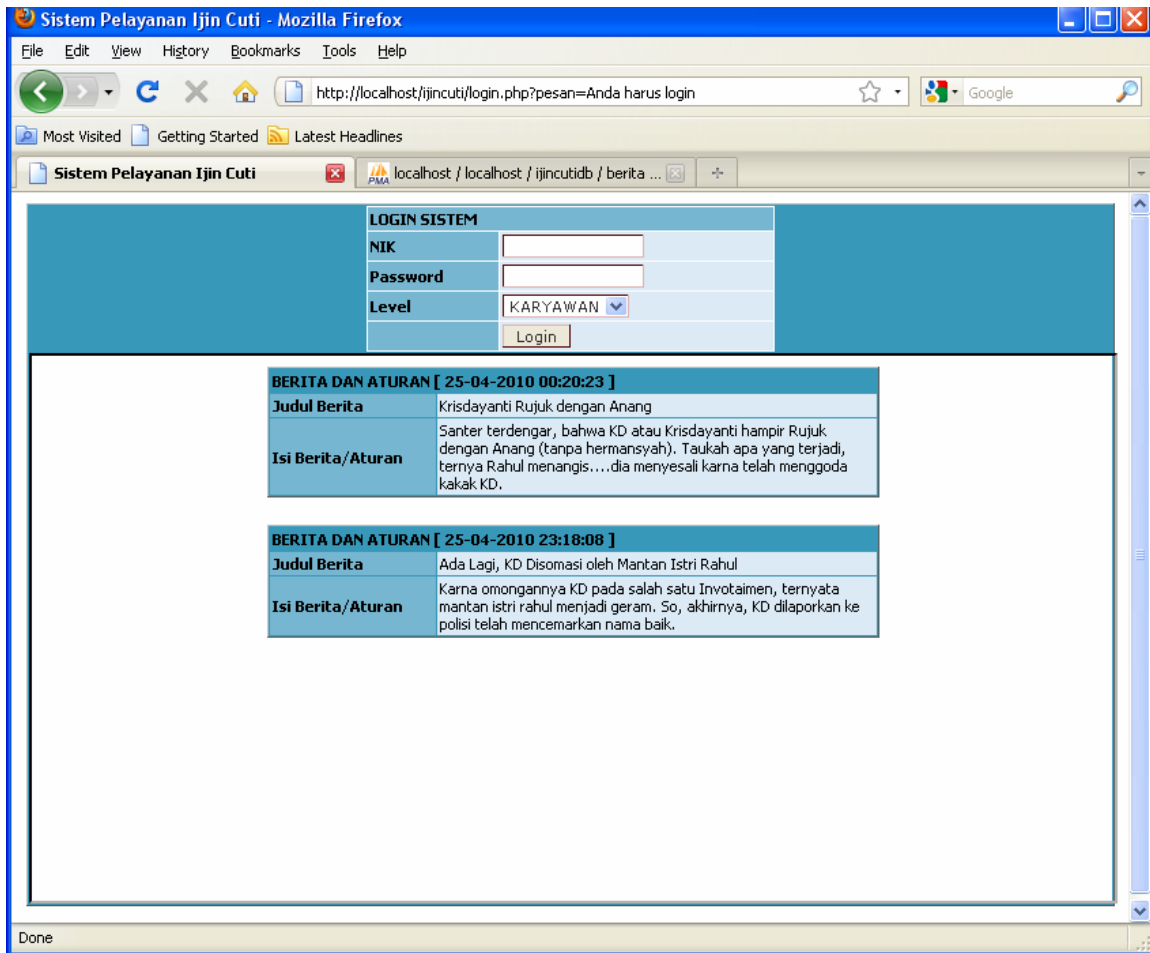

HALAMAN KARYAWAN

LOGIN SISTEM	
NIK	<input type="text" value="0254102"/>
Password	<input type="password" value="**"/>
Level	<input type="text" value="KARYAWAN"/> ▼
	<input type="button" value="Login"/>

NIK : 0254102

Password : bn

PT. INTRACA JAYA ABADI

NIK : 0254102
Status Login : KARYAWAN

DATA MASTER

- [Lihat Data Pribadi](#)
- [Pengajuan Cuti](#)
- [Lihat Hasil Pengajuan](#)
- [Arsip Pengajuan Cuti](#)
- [Arsip Persetujuan Cuti](#)

LOGOUT

- [Logout](#)

Halaman Utama Setelah Login

PT. INTRACA JAYA ABADI

NIK : 0254102
Status Login : KARYAWAN

DATA MASTER

- [Lihat Data Pribadi](#)
- [Pengajuan Cuti](#)
- [Lihat Hasil Pengajuan](#)
- [Arsip Pengajuan Cuti](#)
- [Arsip Persetujuan Cuti](#)

LOGOUT

- [Logout](#)

DATA KARYAWAN

NIK Karyawan : 0254102
Nama Karyawan : Indah Indriyana
Jabatan : Karyawan Biasa
Kelamin : Wanita
Status Kawin : Tidak Kawin
Pendidikan : SD
Alamat Tinggal : AMIKOM
Alamat Asal : JOGJA
Tanggal Masuk : 0000-00-00
Status Upah : MINGGUAN
Status Karyawan : AKTIF

CUTI YANG BELUM DIAMBIL

No	Nama Cuti	Lama	Keterangan
1	Cuti Meteng	6	jeboh
2	Cuti Hari Raya	10	Hariraya Idul Fitri

Halaman menu **Lihat Data Pribadi**

		NIK : 0254102
		Status Login : KARYAWAN
DATA MASTER Lihat Data Pribadi Pengajuan Cuti Lihat Hasil Pengajuan Arsip Pengajuan Cuti Arsip Persetujuan Cuti LOGOUT Logout	Nama Karyawan	: Indah Indriyana
	Jabatan	: Karyawan Biasa
	Kelamin	: Wanita
	Status Kawin	: Tidak Kawin
	Pendidikan	: SD
	Alamat Tinggal	: AMIKOM
	Alamat Asal	: JOGJA
	Tanggal Masuk	: 00-00-0000
	Status Upah	: MINGGUAN
	Status Karyawan	: AKTIF
PENGAJUAN CUTI		
Tahun	:	2010
Jenis Cuti	:	Cuti Meteng
Tanggal Mulai Cuti	:	10 Mei 2010
Tanggal Selesai Cuti	:	20 Mei 2010
Lama Cuti	:	10
Alasan Mengambil Cuti	:	Cuti Hamil, mohon dengan sangat.....
<input type="button" value="Ajukan"/>		

Untuk mengajukan Izin Cuti, klik menu **Pengajuan Cuti**, lalu isi datanya

		NIK : 0254102
		Status Login : KARYAWAN
DATA MASTER Lihat Data Pribadi Pengajuan Cuti Lihat Hasil Pengajuan Arsip Pengajuan Cuti Arsip Persetujuan Cuti LOGOUT Logout	HASIL PENGAJUAN CUTI TAKHIR	
	Kode Pengajuan	: PC003
	Tahun	: 2010
	Jenis Cuti	: Cuti Meteng
	Tanggal Pengajuan	: 02-05-2010
	Tanggal Mulai Cuti	: 10-05-2010
	Tanggal Selesai Cuti	: 20-05-2010
	Lama Cuti	: 10
	Alasan Mengambil Cuti	: Cuti Hamil, mohon dengan sangat.....
	Status Persetujuan	: BELUM
Koordinasi Direktur	:	

Hasil jizin (diberikan atau belum), bias dilihat dari menu **Lihat Hasil Pengajuan**

		NIK : 0254102
		Status Login : KARYAWAN

DATA MASTER Lihat Data Pribadi Pengajuan Cuti Lihat Hasil Pengajuan Arsip Pengajuan Cuti Arsip Persetujuan Cuti		ARSIP PENGAJUAN CUTI						
No	Kode	Tahun	Jenis Cuti	Tgl Pengajuan	Tgl Mulai	Tgl Akhir	Alasan	sta
1	PC001	2006	Cuti Meteng	31-08-2006	01-09-2006	01-10-2006	Lagi hamil tua banget	BEL
2	PC002	2006	Cuti Hari Raya	31-08-2006	11-09-2006	20-09-2006	Wah... sibu banyak kerjaan saya... gimana ya, sori ya	BEL
3	PC003	2010	Cuti Meteng	02-05-2010	10-05-2010	20-05-2010	Cuti Hamil, mohon dengan sangat.....	BEL

Melihat arsip cuti yang sudah diajukan terdahulu

HALAMAN ADMIN

LOGIN SISTEM	
NIK	<input type="text" value="0254101"/>
Password	<input type="password" value="**"/>
Level	<input type="text" value="ADMIN"/> ▼
<input type="button" value="Login"/>	

NIK : 0254101

Password : bn

		NIK : 0254101
		Status Login : ADMINISTRATOR

DATA MASTER Karyawan Jabatan Pemakai Jenis Cuti Berita								
LAPORAN ▶ ▶ ▶								
LOGOUT Logout								

DATA MASTER	
<input checked="" type="checkbox"/> Karyawan	
<input checked="" type="checkbox"/> Jabatan	
<input checked="" type="checkbox"/> Pemakai	
<input checked="" type="checkbox"/> Jenis Cuti	
<input checked="" type="checkbox"/> Berita	

LAPORAN	
<input type="checkbox"/>	
<input type="checkbox"/>	
<input type="checkbox"/>	

LOGOUT	
<input checked="" type="checkbox"/> Logout	

INPUT DATA KARYAWAN	
NIK Karyawan	<input type="text"/>
Nama Karyawan	<input type="text"/>
Jabatan	[Pilih Jabatan]
Kelamin	<input checked="" type="radio"/> Pria <input type="radio"/> Wanita
Status Kawin	<input checked="" type="radio"/> Tidak Kawin <input type="radio"/> Kawin
Pendidikan	[Pilih Pendidikan]
Alamat Tinggal	<input type="text"/>
Alamat Asal	<input type="text"/>
Tanggal Masuk	02 Mei 2010
Tanggal Input	02-05-2010
Status Upah	[Pilih Upah]

Input data Karyawan

DATA MASTER	
<input checked="" type="checkbox"/> Karyawan	
<input checked="" type="checkbox"/> Jabatan	
<input checked="" type="checkbox"/> Pemakai	
<input checked="" type="checkbox"/> Jenis Cuti	
<input checked="" type="checkbox"/> Berita	

LAPORAN	
<input type="checkbox"/>	
<input type="checkbox"/>	
<input type="checkbox"/>	

LOGOUT	
<input checked="" type="checkbox"/> Logout	

UBAH DATA KARYAWAN	
NIK Karyawan	0254101
Nama Karyawan	Bunafit Nugroho
Jabatan	Karyawan Biasa
Kelamin	<input checked="" type="radio"/> Pria <input type="radio"/> Wanita
Status Kawin	<input checked="" type="radio"/> Tidak Kawin <input type="radio"/> Kawin
Pendidikan	SD
Alamat Tinggal	Hollywood Kost
Alamat Asal	Way Jepara, Lampung Timur
Tanggal Masuk	01 Januari 2005
Tanggal Input	02-05-2010
Status Upah	MINGGUAN

Ubah/ masukkan data karyawan

- DATA MASTER
 - Karyawan
 - Jabatan
 - Pemakai
 - Jenis Cuti
 - Berita
- LAPORAN
 -
 -
 -
- LOGOUT
 - Logout

Tambah Ubah

DAFTAR KARYAWAN

No	NIK	Nama Karyawan	Kelamin	Status Karyawan	Operasi
1	0254101	Bunafit Nugroho	P	AKTIF	[Hapus] [Ubah]
2	0254102	Indah Indriyana	W	AKTIF	[Hapus] [Ubah]
3	0254103	Septi Suhesti	W	CUTI	[Hapus] [Ubah]
4	0254104	Sugeng Fitriyadi	P	CUTI	[Hapus] [Ubah]
5	0254105	Mawardi Budiono	P	AKTIF	[Hapus] [Ubah]
6	0254106	Arief Saifullah	P	AKTIF	[Hapus] [Ubah]

- DATA MASTER
 - Karyawan
 - Jabatan
 - Pemakai
 - Jenis Cuti
 - Berita
- LAPORAN
 -
 -
 -
- LOGOUT
 - Logout

Tambah Ubah

INPUT DATA JABATAN

Kode Jabatan	<input type="text" value="J005"/>
Nama Jabatan	<input type="text"/>
Keterangan	<input type="text"/>
<input type="button" value="Simpan"/>	

DAFTAR JABATAN

No	Kode	Jabatan	Keterangan
1	J001	Karyawan Biasa	hanya karyawan
2	J002	Manager Personalia	manager noh
3	J003	Manajer IT	manajer IT hebat
4	J004	Manajer HRDs	HRDss

- DATA MASTER
 - Karyawan
 - Jabatan
 - Pemakai
 - Jenis Cuti
 - Berita
- LAPORAN
 -
 -
 -
- LOGOUT
 - Logout

Tambah Ubah

INPUT DATA PEMAKAI	
Id Pemakai	<input type="text" value="0004"/>
Karyawan	[Pilih Kayawan]
Password	<input type="text"/>
Level	KARYAWAN
<input type="button" value="Simpan"/>	

DAFTAR PEMAKAI				
No	NIK	Nama Karyawan	Jabatan	Level
1	0254101	Bunafit Nugroho	Karyawan Biasa	ADMINISTRATOR
2	0254102	Indah Indriyana	Karyawan Biasa	KARYAWAN
3	0254103	Septi Suhesti	Karyawan Biasa	DIREKTUR

- DATA MASTER
 - Karyawan
 - Jabatan
 - Pemakai
 - Jenis Cuti
 - Berita
- LAPORAN
 -
 -
 -
- LOGOUT
 - Logout

Tambah Ubah

INPUT DATA JENIS CUTI	
Kode Jenis	<input type="text" value="C003"/>
Nama Cuti	<input type="text"/>
Lama Cuti	<input type="text"/> hari
Keterangan	<input type="text"/>
<input type="button" value="Simpan"/>	

DAFTAR JENIS CUTI			
No	Nama Jenis Cuti	Lama Cuti	Keterangan
1	Cuti Meteng	6	jeboh
2	Cuti Hari Raya	10	Hariraya Idul Fitri

NIK : 0254101
Status Login : ADMINISTRATOR

DATA MASTER

- Karyawan
- Jabatan
- Pemakai
- Jenis Cuti
- Berita

LAPORAN

-
-
-

LOGOUT

- Logout

INPUT DATA BERITA

Kode Urut Berita	<input type="text" value="B003"/>
Judul Berita	<input type="text"/>
Berita Lengkap	<div style="border: 1px solid black; height: 40px; width: 100%;"></div>
<input type="button" value="Simpan"/>	

DAFTAR BERITA			
No	Tanggal-Jam	Judul Berita	Isi Berita
1	25-04-2010, 00:20:23	Krisdayanti Rujuk dengan Anang	Santer terdengar, bahwa KD atau Krisdayanti hampir Rujuk dengan Anang (tanpa hermansyah). Taukah apa yang terjadi, ternyata Rahul menangis....dia menyesali karna telah menggoda kakak KD.
2	25-04-2010, 23:18:08	Ada Lagi, KD Disomasi oleh Mantan Istri Rahul	Karna omongannya KD pada salah satu Invotaimen, ternyata mantan istri rahul menjadi geram. So, akhirnya, KD dilaporkan ke polisi telah mencemarkan nama baik.

HALAMAN DIREKTUR (YANG MEMBERI IZIN)

LOGIN SISTEM

NIK	<input type="text" value="0254103"/>
Password	<input type="password" value="••"/>
Level	<input type="text" value="DIREKTUR"/> ▼
<input type="button" value="Login"/>	

NIK : 0254103

Password : bn

NIK : 0254103
Status Login : DIREKTUR

DATA MASTER

- Lihat Data Pribadi
- Pengajuan Tahun ini
- Pengajuan Tahun Lalu
- Arsip Pengajuan

LOGOUT

- Logout

NIK : 0254103
Status Login : DIREKTUR

DATA MASTER

- ▢ Lihat Data Pribadi
- ▢ Pengajuan Tahun ini
- ▢ Pengajuan Tahun Lalu
- ▢ Arsip Pengajuan

LOGOUT

- ▢ Logout

PENGAJUAN CUTI TAHUN INI [2010]						
No	NIK	Nama	Jenis Cuti	Tgl Mulai	Tgl Akhir	Alasan
1	0254102	Indah Indriyana	Cuti Meteng	10-05-2010	20-05-2010	Cuti Hamil, mohon dengan sangat.....

NIK : 0254103
Status Login : DIREKTUR

DATA MASTER

- ▢ Lihat Data Pribadi
- ▢ Pengajuan Tahun ini
- ▢ Pengajuan Tahun Lalu
- ▢ Arsip Pengajuan

LOGOUT

- ▢ Logout

Keramin : wanita
 Status Kawin : Tidak Kawin
 Pendidikan : SD
 Alamat Tinggal : AMIKOM
 Alamat Asal : JOGJA
 Tanggal Masuk : 00-00-0000
 Status Upah : MINGGUAN
 Status Karyawan : AKTIF

PENGAJUAN CUTI

Kode Pengajuan : **PC003**
 Tahun : **2010**
 Jenis Cuti :
 Tanggal Mulai Cuti :
 Tanggal Selesai Cuti :
 Setujui atau Tidak :
 Kirim Pesan dan Alasan :

CONTOH KODE:

```
<?php
session_start();
include_once "inc/inc.session_k.php";
include_once "inc/inc.konekdb.php";
include_once "inc/inc.fnc.format_tanggal.php";
include_once "inc/inc.fnc.penanggalan.php";

$nik_login_k =$_SESSION['nik_login_k'];
$level_login_k=$_SESSION['level_login_k'];
$kd_pcuti =$_GET['kd_pcuti'];
$tb_ok =$_POST['tb_ok'];

$sql_pcuti ="SELECT permohonan_cuti.*,jns_cuti.nama_jcuti FROM
permohonan_cuti,jns_cuti ";
$sql_pcuti .="WHERE jns_cuti.kd_jcuti=permohonan_cuti.kd_jcuti ";
$sql_pcuti .="AND permohonan_cuti.nik='$nik_login_k' ORDER BY
permohonan_cuti.kd_pcuti DESC LIMIT 1";
```



```

$qqr_pcuti =mysql_query($sql_pcuti, $koneksi) or die ("Gagal Query
Karyawan".mysql_error());
$hs_pcuti =mysql_fetch_array($qqr_pcuti);
    $kd_pcuti          =$hs_pcuti[kd_pcuti];
    $nik              =$hs_pcuti[nik];
    $tahun            =$hs_pcuti[tahun];
    $nama_jcuti       =$hs_pcuti[nama_jcuti];
    $tgl_pengajuan    =$hs_pcuti[tgl_pengajuan];
    $tgl_mulai        =$hs_pcuti[tgl_mulai];
    $tgl_akhir        =$hs_pcuti[tgl_akhir];
    $lama_cuti        =$hs_pcuti[lama_cuti];
    $alasan           =$hs_pcuti[alasan];
    $status           =$hs_pcuti[status_pengajuan];
    $koordinasi       =$hs_pcuti[koordinasi];
?>
<html>
<head>
<title>Sistem Pelayanan Ijin Cuti</title>
<LINK href="style/css_intraca.css" rel=StyleSheet type=text/css>
</head>
<body>

<table width="100%" border="0" align="center" cellpadding="2"
cellspacing="1" class="keliling">
    <tr class="menu_head">
        <td valign="top">&nbsp;  </td>
    </tr>
    <tr class="brs_isi">
        <td valign="top"><br> <form action="<?php $PHP_SELF; ?>"
method="post" name="form1" target="_self">
            <table width="400" border="0" align="center" cellpadding="3"
cellspacing="0">
                <tr align="center" class="batas">
                    <td colspan="3"><b>HASIL PENGAJUAN CUTI TAKHIR</b></td>
                </tr>
                <tr>
                    <td>Kode Pengajuan</td>
                    <td align="center">: </td>
                    <td><?php echo $kd_pcuti; ?></td>
                </tr>
                <tr>
                    <td width="31%">Tahun</td>
                    <td width="4%" align="center">: </td>
                    <td width="65%"><?php echo $tahun; ?></td>
                </tr>
                <tr>
                    <td>Jenis Cuti</td>
                    <td align="center">: </td>
                    <td><?php echo $nama_jcuti; ?></td>
                </tr>
                <tr>
                    <td>Tanggal Pengajuan</td>
                    <td align="center">: </td>
                    <td>
                        <?php echo tgl_eng_to_ind($tgl_pengajuan); ?>
                    </td>
                </tr>
            </table>
        </td>
    </tr>

```

```
|  |  |  |
| --- | --- | --- |
| Tanggal Mulai Cuti | : | <?php echo tgl_eng_to_ind($tgl_mulai); ?> |
| Tanggal Selesai Cuti | : | <?php echo tgl_eng_to_ind($tgl_akhir); ?> |
| Lama Cuti | : | <?php echo $lama_cuti; ?> |
| Alasan Mengambil Cuti | : | <?php echo $alasan; ?> |
| Status Persetujuan | : | <?php echo $status; ?> |
| Koordinasi Direktur | : | <?php echo $koordinasi; ?> |
| &nbsp; | | |



</form>
<br> </td>
</tr>
</table>
</body>
</html>

```

```
Macromedia Dreamweaver 8 - [H:\web-belajar\ijincuti\hasil_pengajuan_terakhir.php]
File Edit View Insert Modify Text Commands Site Window Help
Common
cek_password.php login.php hasil_pengajuan_terakhir.php
Code Split Design Title: Sistem Pelayanan Ijin Cuti
1 <?php
2 session_start();
3 include_once "inc/inc.session_k.php";
4 include_once "inc/inc.konekdb.php";
5 include_once "inc/inc.fnc.format_tanggal.php";
6 include_once "inc/inc.fnc.penanggalan.php";
7
8 $nik_login_k = $_SESSION['nik_login_k'];
9 $level_login_k = $_SESSION['level_login_k'];
10 $kd_pcuti = $_GET['kd_pcuti'];
11 $tb_ok = $_POST['tb_ok'];
12
13 $sql_pcuti = "SELECT permohonan_cuti.*,jns_cuti.nama_jcuti FROM permohonan_cuti,jns_cuti ";
14 $sql_pcuti .= "WHERE jns_cuti.kd_jcuti=permohonan_cuti.kd_jcuti ";
15 $sql_pcuti .= "AND permohonan_cuti.nik='".$nik_login_k'" ORDER BY permohonan_cuti.kd_pcuti DESC LIMIT 1";
16
17 $qr_pcuti =mysql_query($sql_pcuti, $koneksi) or die ("Gagal Query Karyawan".mysql_error());
18 $hs_pcuti =mysql_fetch_array($qr_pcuti);
19 $kd_pcuti = $hs_pcuti[kd_pcuti];
20 $nik = $hs_pcuti[nik];
21 $tahun = $hs_pcuti[tahun];
22 $nama_jcuti = $hs_pcuti[nama_jcuti];
23 $tgl_pengajuan = $hs_pcuti[tgl_pengajuan];
24 $tgl_mulai = $hs_pcuti[tgl_mulai];
25 $tgl_akhir = $hs_pcuti[tgl_akhir];
26 $lama_cuti = $hs_pcuti[lama_cuti];
27 $alasan = $hs_pcuti[alasan];
28 $status = $hs_pcuti[status_pengajuan];
29 $koordinasi = $hs_pcuti[koordinasi];
30
31 <html>
32 <head>
```

Teknik penulisan Kode-nya jelas.

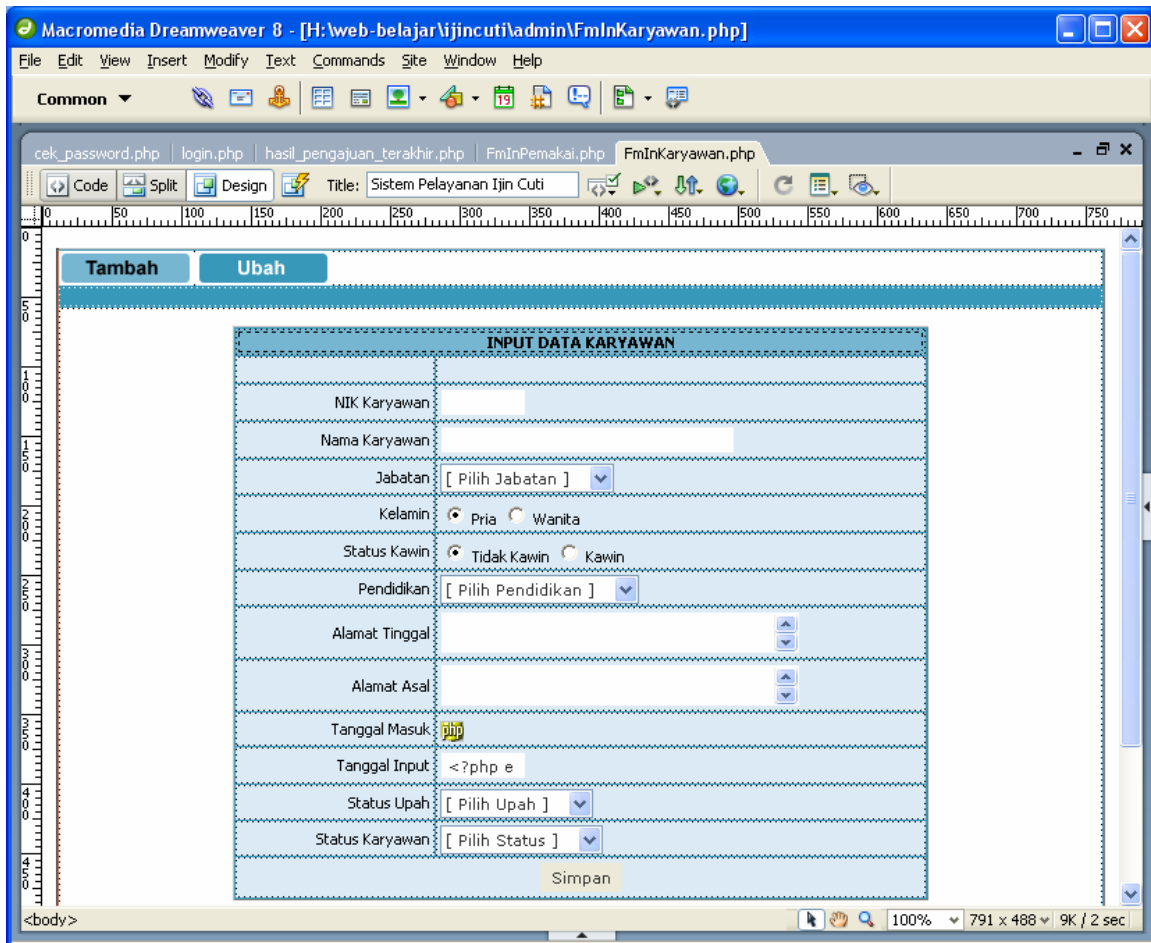
```
hasil_pengajuan.php  arsip_cuti_pengajuan.php
Code Split Design Title: Sistem Pelayanan Ijin Cuti
1 <?php
2 session_start();
3 include_once "inc/inc.session_k.php";
4 include_once "inc/inc.konekdb.php";
5 include_once "inc/inc.fnc.format_tanggal.php";
6 include_once "inc/inc.fnc.penanggalan.php";
7
8 // Membaca Sesi Login dan Level Pengguna
9 $nik_login_k = $_SESSION['nik_login_k'];
10 $level_login_k=$_SESSION['level_login_k'];
11 $kd_pcuti = $_GET['kd_pcuti'];
12 $tb_ok = $_POST['tb_ok'];
13
14 // Query Menampilkan hasil pengajuan
15 $sql_pcuti = "SELECT permohonan_cuti.*,jns_cuti.nama_jcuti FROM permohonan_cuti,jns_cuti ";
16 $sql_pcuti .= "WHERE jns_cuti.kd_jcuti=permohonan_cuti.kd_jcuti AND permohonan_cuti.kd_pcuti='".$kd_pcuti'";
17 $sql_pcuti .= "AND permohonan_cuti.nik='".$nik_login_k'";
18
19 // Menjalankan Query
20 $qr_pcuti =mysql_query($sql_pcuti, $koneksi) or die ("Gagal Query Karyawan");
21 $hs_pcuti =mysql_fetch_array($qr_pcuti);
22 $kd_pcuti = $hs_pcuti[kd_pcuti];
23 $nik = $hs_pcuti[nik];
24 $tahun = $hs_pcuti[tahun];
25 $nama_jcuti = $hs_pcuti[nama_jcuti];
26 $tgl_pengajuan = $hs_pcuti[tgl_pengajuan];
27 $tgl_mulai = $hs_pcuti[tgl_mulai];
28 $tgl_akhir = $hs_pcuti[tgl_akhir];
29 $lama_cuti = $hs_pcuti[lama_cuti];
30 $alasan = $hs_pcuti[alasan];
31 $status = $hs_pcuti[status_pengajuan];
32 $koordinasi = $hs_pcuti[koordinasi];
```



Gampang dipelajari, karma semua terlihat desainnya jika dibuka dari Dreamweaver

CARA PESAN :

Untuk mendapatkan No Rekening transfer, silahkan kirim email seperti contoh di atas. Atau, kirim SMS ke nomor [0838 6716 1314](tel:083867161314). Contoh pesan SMS : "*planetKode, minta No Rekening buat pembayaran Sc PHP Ijin Cuti*". Kami akan segera membalas.

CONTOH EMAIL PEMESANAN	
TUJUAN (To)	: bunafit_komputer@yahoo.com
SUBJEK (Subject)	: Pesan SC PHP : Program Ijin Cuti
ISI SURAT	: SURAT PESANAN DI SINI IDENTITAS PEMESAN (Untuk Arsip) : 1. Nama lengkap : ? 2. Kuliah di mana : ? 3. Nomor HP aktif (Untuk unik transfer) : ?

Untuk mendapatkan No Rekening transfer, silahkan kirim email seperti contoh di atas.

Atau, kirim SMS ke nomor [0838 6716 1314](tel:083867161314). Contoh pesan SMS : "*planetKode, minta No Rekening buat pembayaran Sc PHP Ijin Cuti*". Kami akan segera membalas.